

MARKT
GARMISCH-PARTENKIRCHEN
BEBAUUNGSPLAN NR. 16 Ä. III

ERGÄNZUNG DES BP NR. 16 DURCH EIN GESTALT-
UNGSSCHEMA FÜR DIE GARAGEN AUF DEN GRUND-
STÜCKEN FL. NR. 1600/55, /108, /109, /110, /111, /112,
/113, /114
GEMARKUNG GARMISCH M 1:100

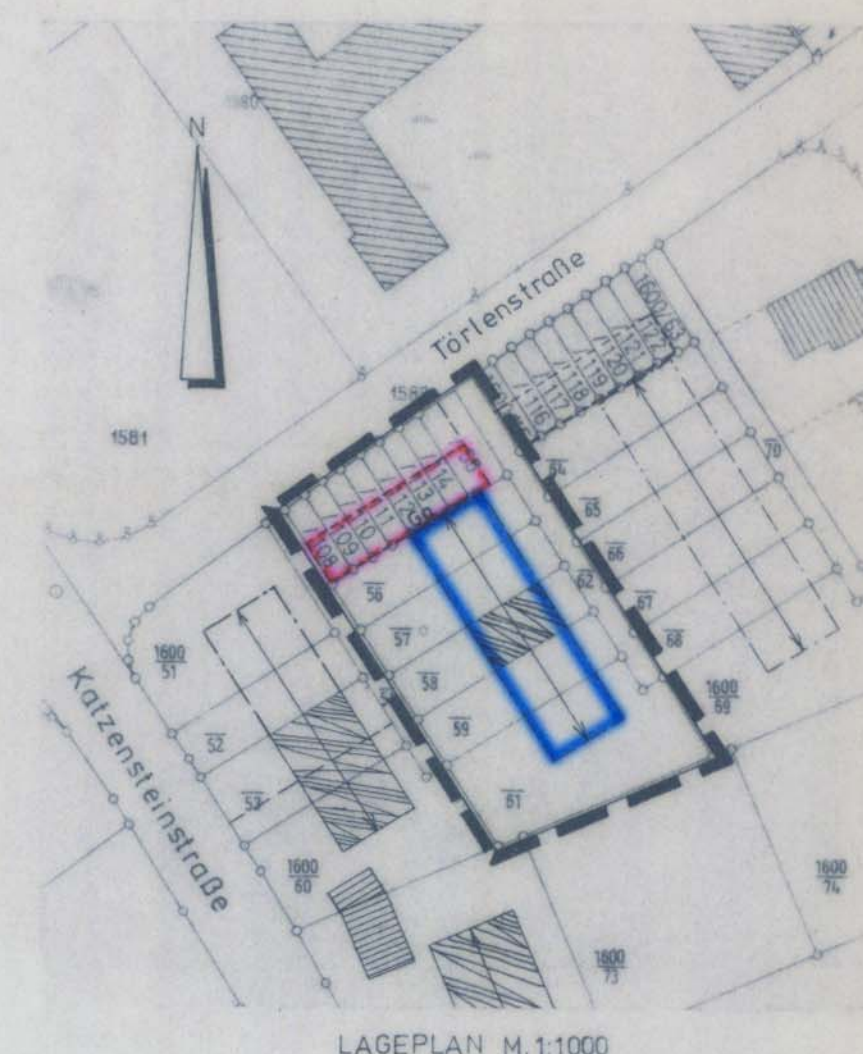
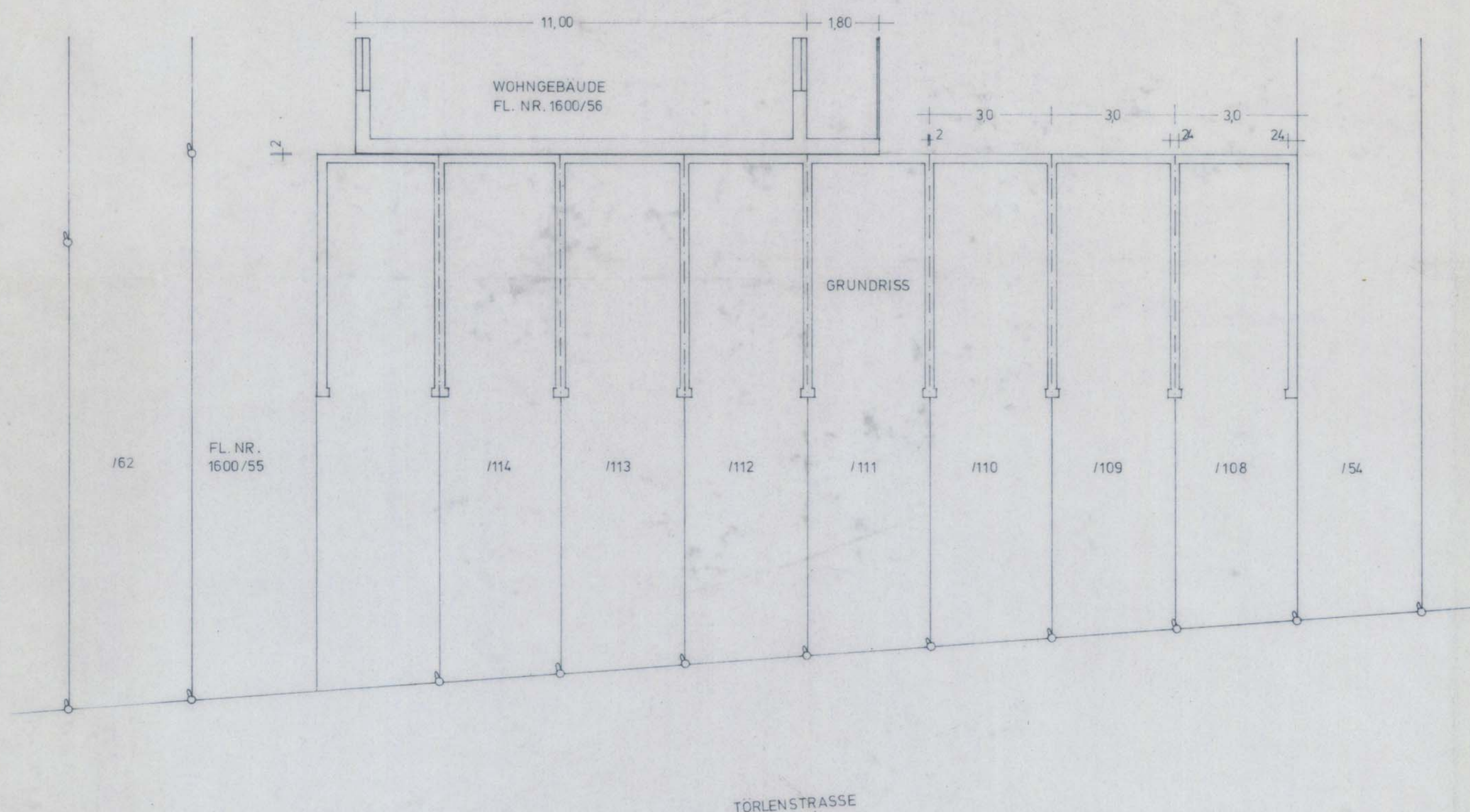
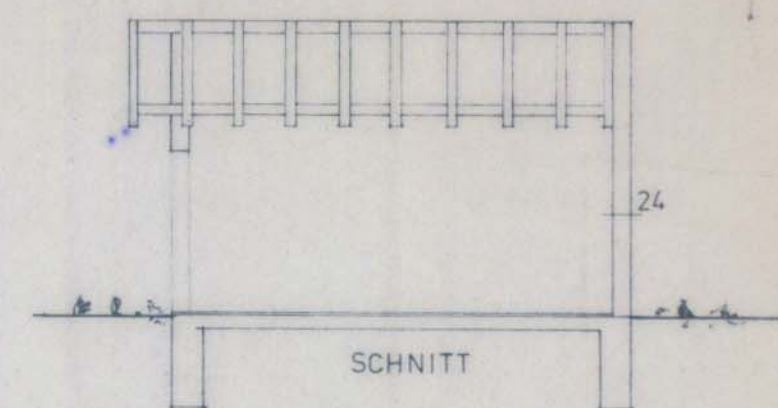
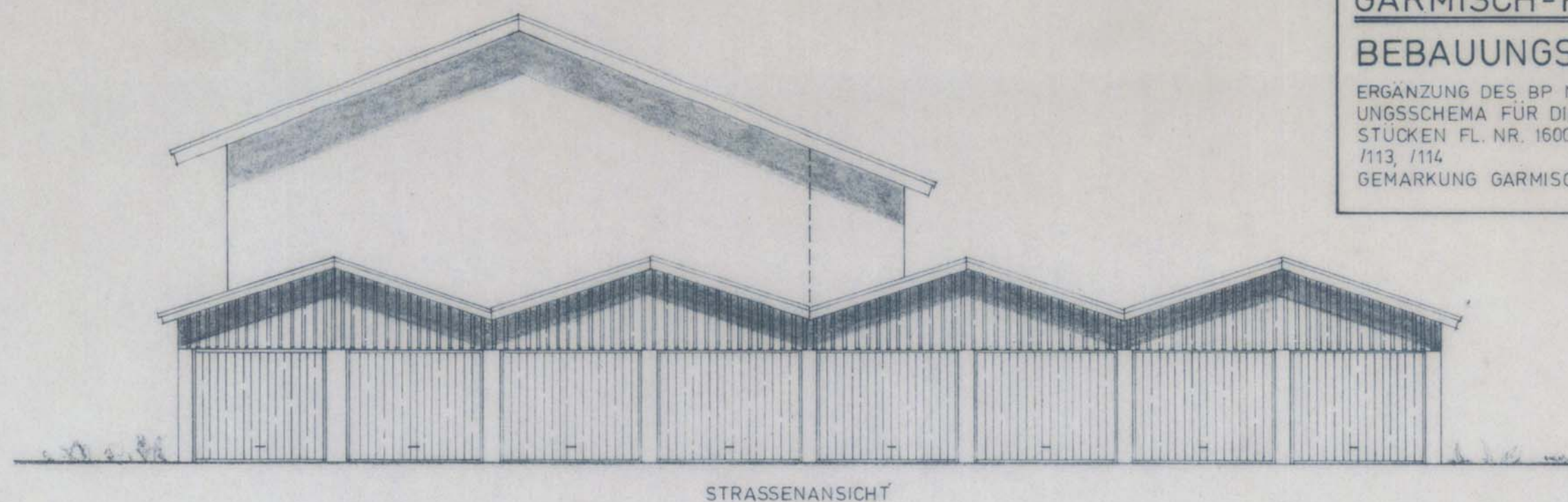

PLANFERTIGER:
MARKT
GARMISCH-PARTENKIRCHEN, 3. 10. 1985
BAUAMT ged. 9. 1. 1986
I.A. *[Signature]*

Festsetzungen

1. Geltungsbereich
Grenze des Geltungsbereiches des Änderungsgebietes
2. Baugrenzen
neu festgesetzt
3. Gestaltung
Die Garagen sind nach dem Gestaltungsschema auszubilden.
4. Alle übrigen Festsetzungen des Bebauungsplanes Nr. 16 bleiben bestehen.

Der Marktgemeinderat hat am 3. 4. 1986 die Änderung und Ergänzung des Bebauungs-
planes im vereinfachten Verfahren nach § 13 Satz 1 und 2 BBauG als Satzung
(§ 10 BBauG) und die Begründung hierzu beschlossen.
Kein Beteiligter hat der Änderung widersprochen.

Die Bekanntmachung nach § 12 BBauG erfolgte am 28. 5. 1986; mit dieser Bekannt-
machung wurde der Bebauungsplan rechtsverbindlich.

Garmisch-Partenkirchen, 2. 6. 1986

Der Marktgemeinderat hat in der Sitzung am 29. 8. 1985 die Änderung des
Bebauungsplanes Nr. 16 -Teilgebiet- im vereinfachten Verfahren nach § 13
BBauG beschlossen.

Garmisch-Partenkirchen, 2. 9. 1985

[Signature]
Neidlinger
1. Bürgermeister

[Signature]
Neidlinger
1. Bürgermeister

