

MARKT GARMISCH-PARTENKIRCHEN BEBAUUNGSPLAN NR.16 Ä.II

Ergänzung des BP NR.16 durch ein Fassaden-
schema für die Reihenhäuser auf den Grund-
stücken Fl. Nr. 1600/56, 1600/57, 1600/58, 1600/59,
1600/61, 1600/62 Tfl.
GEMARKUNG GARMISCH

Festsetzungen

- 1. Geltungsbereich**
Grenze des Geltungsbereiches des Änderungsgebietes
- 2. Baugrenzen**
neu festgesetzt
aufgehoben
bestehenbleibend
- 3. Gestaltung**
Die Fassaden der Reihenhäuser sind in dem durch die Darstellung in
Blatt 2 gegebenen Rahmen für Abmessungen und Gestaltungsvarianten
auszubilden.
- 4. Alle übrigen Festsetzungen des Bebauungsplanes Nr. 16 bleiben bestehen.**

Der Marktgemeinderat hat in der Sitzung am 2.2.1984 die Änderung des
Bebauungsplanes Nr. 16 -Teilgebiet- im vereinfachten Verfahren nach § 13
BBauG beschlossen.

Garmisch-Partenkirchen, 3.2.1984



Neidlinger
1. Bürgermeister

Der Marktgemeinderat hat am 7.6.1984 die Änderung und Ergänzung des Bebauungs-
planes im vereinfachten Verfahren nach § 13 Satz 1 und 2 BBauG als Satzung
(§ 10 BBauG) und die Begründung hierzu beschlossen.
Kein Beteiligter hat der Änderung widersprochen.

Die Bekanntmachung nach § 12 BBauG erfolgte am 12.7.1984; mit dieser Bekannt-
machung wurde der Bebauungsplan rechtsverbindlich.

Garmisch-Partenkirchen, 13.7.1984



Neidlinger
1. Bürgermeister



Planfertiger:
Markt
Garmisch-Partenkirchen, 27.1.1984
Bauamt
i.A. *[Signature]*

EINGANGSSEITE

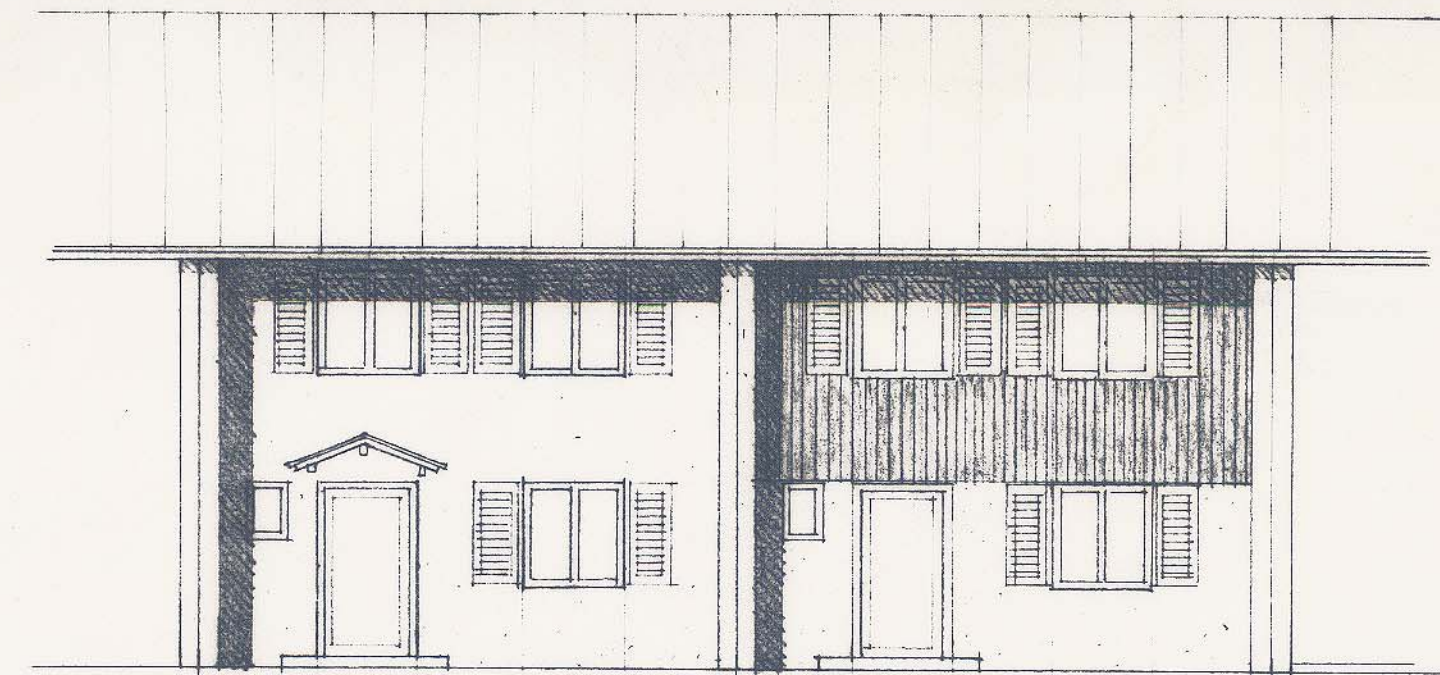

GARTENSEITE

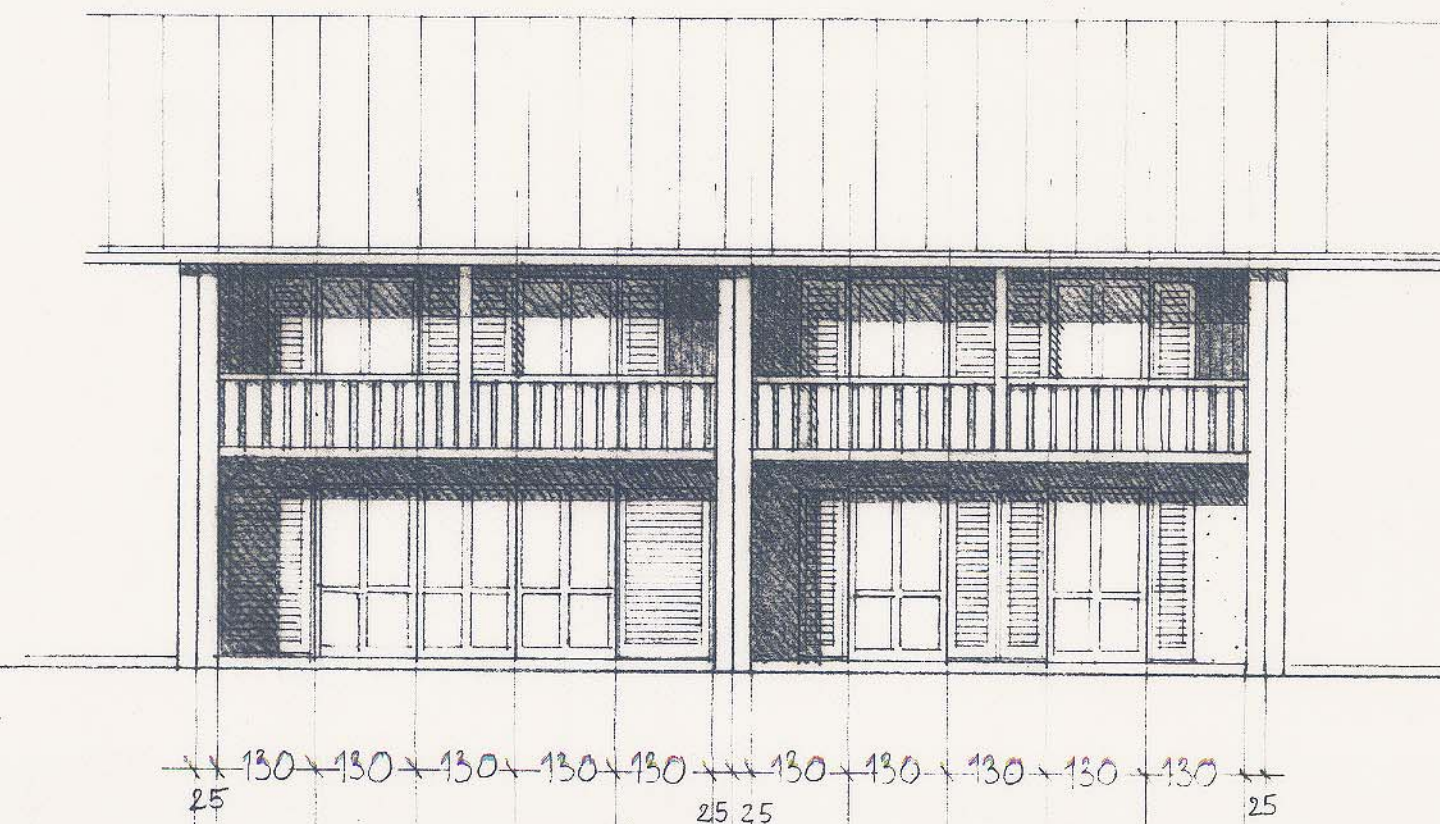

GRUNDRISS

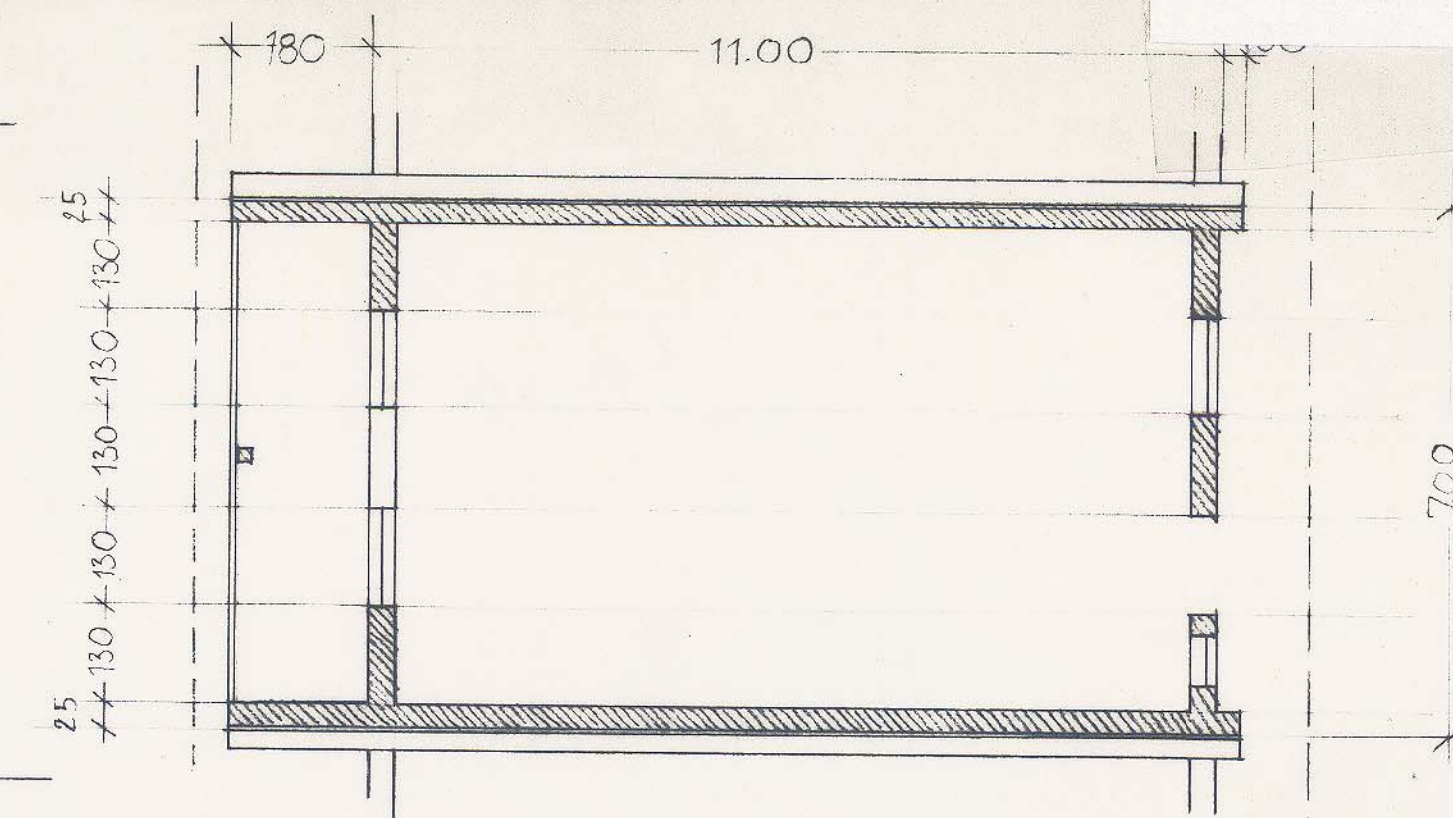

QUERSCHNITT

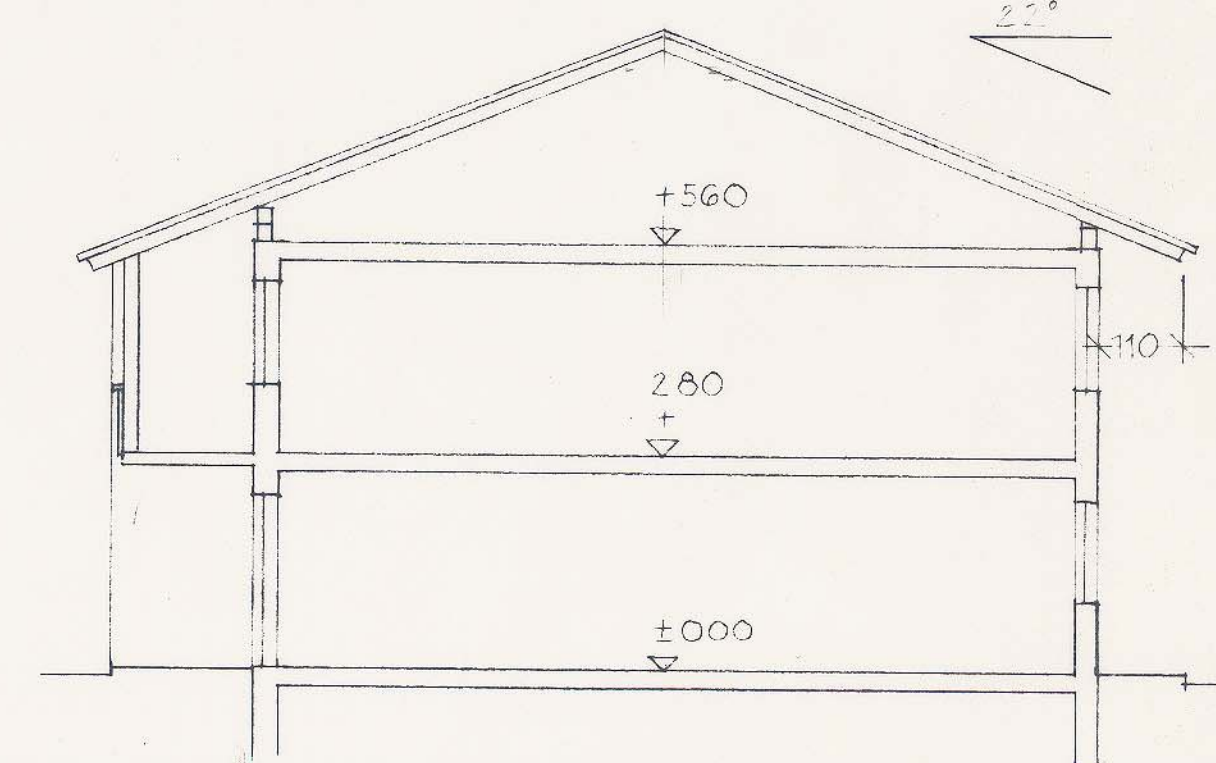

FASSADENSCHEMA REIHENHÄUSER
M. 1:100