

KULTUR PROGRAMM

2024 / OKTOBER - DEZEMBER



[MARKT.GAPA.DE/KULTUR](https://markt.gapa.de/kultur)



Grüßwort



**Sehr geehrte Damen und Herren,
liebe Kulturbegeisterte,**

im letzten Quartal des Jahres 2024 blicken wir in Garmisch-Partenkirchen erneut auf viele kulturelle Höhepunkte zurück. Mit seiner bunten Vielfalt – von der „Italienischen Nacht“ in der Ludwigstraße bis zu Tanz- und Musiktagen im Michael-Ende-Kurpark und vielen anderen kleinen und großen Veranstaltungen – hielt das Kulturfestival GAP.beinand für jeden Geschmack etwas bereit. Die Begeisterung unserer Kulturschaffenden sowie der Besucherinnen und Besucher hat uns eindrucksvoll gezeigt, wie wertvoll gemeinsame kulturelle Erlebnisse für unser Zusammenleben sind. Und so freuen wir uns schon jetzt auf das kommende Jahr. Neben den traditionsreichen Richard-Strauss-Tagen steht ganz konkret auch wieder der in Garmisch-Partenkirchen geborene Michael Ende im Fokus unserer Kulturarbeit.

Weitermachen wollen wir auch mit dem Kulturkalender, der inzwischen vierteljährlich statt halbjährlich erscheint und somit mehr Vollständigkeit und Aktualität ermöglicht. Auch von Oktober bis Dezember ist der Kalender wieder prall gefüllt mit Musik, Theater, Bildender Kunst, Kabarett und Literatur. Genießen Sie die besonderen Momente, die uns die Kultur schenkt – und bleiben Sie interessiert!

Ihre

Elisabeth Koch
ERSTE BÜRGERMEISTERIN

Inhalt

4 Kulturkalender
Veranstaltungen Oktober bis Dezember

31 Kulturtouren

34 Kultureinrichtungen

34 Museen

36 Kinos

38 Musik & Kleinkunst

43 Theater

46 Kulturtreff & Bildung

48 Junges Programm

49 Büchereien

52 3 Fragen an...
Tatjana Pokorny

54 Kulturarbeit

Impressum

HERAUSGEBER:

Markt Garmisch-Partenkirchen

Rathausplatz 1 · 82467 Garmisch-Partenkirchen

REDAKTION:

Ute Leitner, www.u-text.de

Sandra Debus, www.markt.gapa.de

GESTALTUNG:

www.afr-agentur.de

Hinweis: Alle Veranstaltungen Stand September 2024, Programmänderungen sind vorbehalten. Aktuelle Informationen im Veranstaltungskalender unter www.markt.gapa.de

OKTOBER



HIGHLIGHT

„Kaiserin Sisi und der Mörder“

Kleines Theater

12. OKTOBER 2024, 19 UHR (JUBILÄUMSPREMIERE)

Zwei Leben, zwei Schicksale, eine dramatische Begegnung. In dem spannungreichen Schauspiel rasen die Lebenslinien von Kaiserin Elisabeth und von dem Attentäter Luigi Lucheni unaufhaltsam aufeinander zu. So unterschiedlich ihre Herkunft, so sehr eint sie das Denken über die Monarchie, unter der sie beide leiden. Sisi und ihr Mörder stehen sich näher als man denkt. Und am Ende bleibt die Frage: Wer steckt tatsächlich hinter dem Mord an Sisi...?

Das Schauspiel von Matthias Weckmann ist das Jubiläumsstück zum 75-jährigen Bestehen des Kleinen Theaters. Regie führt Juniordirektorin Tatjana Pokorny, die Hauptrolle übernimmt Lilian Weckmann.

www.kleinstheater.de

KULTURKALENDER

2024

Mi, 2.10., 20 Uhr

„Loriots dramatische Werke“
Kleines Theater

**Fr, 4.10.,
10 – 18.30 Uhr
15 – 18.30 Uhr**

Innenstadt Freitag
„Goldener Herbst im Oberland“
Konzert „Wild und Hungrig“,
Bischofack, Garmisch
Konzert „The Boondogs“,
Ludwigstraße, Partenkirchen

Fr, 4.10., 20 Uhr

„Wir sind die Neuen“
Kleines Theater

**Fr, 4.10.,
20 – 23.30 Uhr**

Offene Bühne
(Jeder darf sein Talent zeigen)
Weltcafé Burgrain

Sa, 5.10., 19 Uhr

Live-Übertragung MET Opera
„Les Contes d'Hoffmann“
(Jacques Offenbach)
Hochland Kino



Sa, 5.10., 20 Uhr

**„Die Mordshexen von der
Partnachklamm“**
Kleines Theater

OKTOBER

Sa, 5.10., 19 Uhr

**„Orgelsolomesse“
(Joseph Haydn)**

Pfarrkirche Maria Himmelfahrt,
Partenkirchen

So, 6.10., 17 Uhr

**Feierlicher Gottesdienst
zur Dekanatserrichtung
Werdenfels-Rottenbuch**

Sankt Martin, Garmisch

anschließend

Lichterprozession

in den Michael-Ende-Kurpark

anschließend

**Begegnungsfest und Markt
der Möglichkeiten**

Michael-Ende-Kurpark

Mo, 7.10., 19 Uhr

**Sondervorstellung
„Petra Kelly – Act Now!“**

in Anwesenheit der Regisseurin
Doris Metz; in Kooperation mit
Bündnis 90 / Die Grünen GAP /
Murnau
Hochland Kino

Di, 8.10., 19 Uhr



KULTUR

**Benefizkonzert des Gebirgs-
musikkorps zu Gunsten
„Lebenslust Garmisch-
Partenkirchen e.V.“**

Kongresshaus / Festsaal
Werdenfels

Mi, 9.10., 19.30 Uhr

**Sondervorstellung
„Bergfahrt – Reise zu den Riesen“**

im Rahmen der LETsDOK
Dokumentarfilmtage
Hochland Kino



2024

Do, 10.10., 19 Uhr

**Sondervorstellung
„Silver Linings“**

In Zusammenarbeit mit der
Zugspitz Region GmbH;
mit Gespräch im Anschluss an
die Vorstellung (Eintritt frei)
Hochland Kino

Fr, 11.10., 17 Uhr

**Vortrag „Geisterglaube in Afrika“
mit Christa Werning**
Weltcafé Burgrain

Sa, 12.10., 20 Uhr

**LadiesNight-Kabarett
„Das Graue vom Himmel“
mit Birgit Süß**
Bühne U1

Sa, 12.10., 19 Uhr

**Konzert
„Noise Club Hip-Hop Edition“**
Jugendtreff PULS

Sa, 12.10., 19 Uhr

**Jubiläumspremiere
„Kaiserin Sisi und der Mörder“**
Kleines Theater

Sa, 12.10., 19 Uhr

**Kammerkonzert „Duo Paolo
Taballione und Gesualdo Coggi“
(Querflöte & Klavier)**
Richard-Strauss-Institut

So, 13.10., 17 Uhr

**Oratorium „Die Schöpfung“
(Joseph Haydn) mit dem Kirchen-
chor Maria Himmelfahrt und dem
Barockorchester München**
Pfarrkirche Maria Himmelfahrt,
Partenkirchen



OKTOBER

Mo, 14.10., 18.30 Uhr **Kultur vor Ort:**
Die Ludwigstraße Nr. 11
Ein Blick hinter die Kulissen mit
Sabine Ritter, Christoph Leuner,
Lisa Reith u. a.
Ludwigstraße 11 / Hinterhof

Di, 15.10., 19 Uhr **Vortrag von Dr. Dominik Šedivý**
„Zum 75. Todestag:
Die letzten Lebenswochen“
Richard-Strauss-Institut

Di, 15.10., 20 Uhr **Comedy „Hani Who“**
Bühne U1

Mi, 16.10., 18 Uhr **Kleines Abendkonzert**
„Soirée mit jungen Künstlern“
Musikschule / Musiksaal



Do, 17.10., 19 Uhr **Musikalischer Vortrag von**
Walter Erps „Sag´ beim Abschied
leise Servus“ über vergessene
Künstlerinnen und Künstler mit
Musikbeispielen
8 Euro inkl. Museumseintritt
Museum Aschenbrenner

2024

Fr, 18.10. – So, 20.10. Street Food Festival
Richard-Strauss-Platz

**Fr, 18.10., 14 Uhr Konzert „Musik am Nachmittag“
beim Seniorennachmittag**
Werdenfels, Eintritt frei.
Karten: Tel. 08821 - 751-292 oder
E-Mail: seniorenebeauftragte@
lra-gap.de
Kongresshaus / Festsaal

**Fr, 18.10., 19 Uhr Lesung „Champagnergrab“
mit Guido Buettgen**
Partenkirchner Bücherei



**Fr, 18.10., 19 Uhr Liederabend Förderkreis
Richard-Strauss-Festspiele e.V.
mit Julia Binek, Sopran; Gerrit
Illenberger, Bariton; Gerold
Huber, Klavier**
Richard-Strauss-Institut

Fr, 18.10., 19 Uhr Spieleabend
Weltcafé Burgrain

**Sa, 19.10. – So, 20.10. 115 Jahre Bücherei Garmisch
am Mohrenplatz**

OKTOBER

Sa, 19.10., 10 – 13 Uhr **Weltladenfest mit Vortrag „Eine Reise nach Uganda“ und Brunch**
Weltcafé Burgrain

Sa, 19.10., 14 Uhr **Basic-Workshop „Hand- und Brushlettering“ für Jugendliche und Erwachsene**
Anmeldung bei vhs
vhs / EDV-Raum (Eingang B)

Sa, 19.10., 20 Uhr **„Alles beim Teufel“**
Partenkirchner Bauerntheater

Sa, 19.10., 20 Uhr **Musikkabarett „Reimat und Lachkunde“ mit Willy Astor**
Kongresshaus / Festsaal
Werdenfels

Sa, 19.10., 20 Uhr **jazzGAP-Konzert**
„Virginia MacDonald Quintet“
Katharinenhof

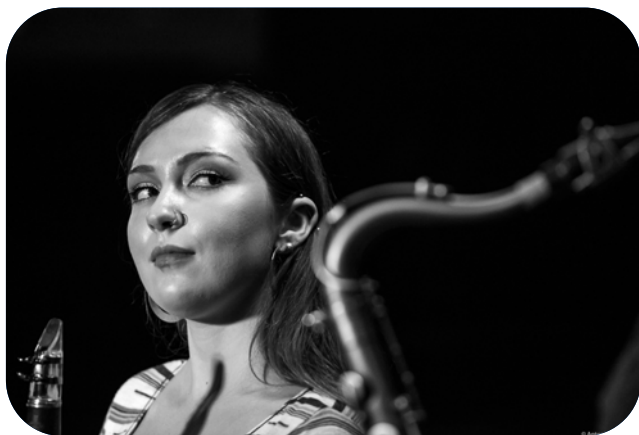

Di, 22.10., 19 Uhr **Literarischer Abend**
Buchbesprechung „Die Telefonzelle am Ende der Welt“
von Laura Imai Messina
Weltcafé Burgrain

Bild: Antonio Porcar

2024

-
- Do, 24.10., 18 Uhr** **Spieltreff**
vhs / vhs-Cafeteria (Eingang B)
-
- Do, 24.10., 19 Uhr** **Sondervorstellung „Saint Omer“**
mit Einführung, in Zusammen-
arbeit mit Caritaszentrum
Garmisch-Partenkirchen
Hochland Kino
-
- Fr, 25.10., 15 – 18 Uhr** **Zukunftswerkstatt „Was
brauchen SeniorInnen in GaPa?“**
LEIFHEIT ServiceZentrum /
Kultursaal, Wohncafé,
Multifunktionsraum
-
- Fr, 25.10., 16 Uhr** **Bilderbuchkino**
Weltcafé Burgrain
-
- Fr, 25.10., 19.30 Uhr** **Konzert Sinfonietta Werdenfels
(Leitung: Helmut Kröll)**
Aula Werdenfels-Gymnasium
-
- Fr, 25.10., 20 Uhr** **Jazz-Abend mit Erwin Gaulhofer**
Weltcafé Burgrain
-
- Sa, 26.10., 9 – 16 Uhr** **Schreibkurs „Freestyle 1“**
Einsteigerkurs Intuitives Schrei-
ben mit Autorin Veronika Rusch,
70 Euro, Anmeldung per E-Mail:
info@veronika-rusch.de
Museum Werdenfels



OKTOBER

Sa, 26.10., 17 Uhr **BilderbuchKino**
„Der Waldbuchclub“
Bücherei Hindenburgstraße

Sa, 26.10., 18 Uhr **Törggelen**
Weltcafé Burgrain

Sa, 26.10., 19.30 Uhr **Sinfoniekonzert der Münchner Symphoniker (Leitung: Joseph Bastian) und Andrea Cicalese (Violine)**
Programm: F. Mendelssohn, Ouvertüre zu „Ein Sommernachtstraum“ op. 21; M. Bruch, Violinkonzert Nr. 1 g-Moll op. 26; R. Schumann, Sinfonie Nr. 3 Es-Dur op. 97 „Rheinische“
Kongresshaus / Festsaal
Werdenfels



Sa, 26.10., 20 Uhr **LadiesNight-Kabarett**
„Das Streben der Anderen“
mit Andrea Limmer
Bühne U1

Bild: Peter von Felbert



2024

Laufende Termine

Noch bis 3.11. **Ausstellung „...die Welt ins
Bildhafte zu reißen...“
Georg Grassegger (1873-1927) –
Die Wiederentdeckung eines
expressionistischen Bildhauers**
Museum Werdenfels

Noch bis 3.11. **Ausstellung „Die Zwanziger“**
Museum Aschenbrenner

Jeden Freitag **ORTSFÜHRUNGEN**
10 Uhr **im Ortsteil Partenkirchen**
Treffpunkt Sebastianskircherl
Jeden Sonntag **im Ortsteil Garmisch**
10 Uhr Treffpunkt Richard-Strauss-Platz

Jeden Freitag **Treffen für Jung und Alt**
15 – 17 Uhr **bei Kaffee und Kuchen**
Weltcafé Burgrain

Ganzjährig

Kleines Theater
Aktueller Spielplan:
www.kleinstheater.de

Partenkirchner Bauerntheater
Aktueller Spielplan:
www.partenkirchner-bauerntheater.de

Konzerte von GaPa Live
Aktueller Spielplan:
www.gapa-tourismus.de/de/gapa-live

NOVEMBER



HIGHLIGHT

Feste Feiern tanzt

Olympia Skistadion / Eingang Ost (Indoor)

2.11.2024, ab 22 Uhr

Zum zweiten Mal wird die Ostkurve im Skistadion Versammlungspunkt für diejenigen, die elektronische Musik in all ihren Facetten lieben. Haupt-Live-Act ist der Hamburger Multi-Instrumentalist Andy's Echo (3000Grad, Katermukke, Stil vor Talent). Treibende Beats, Synthie-Sounds, Gesang und live gespielte Gitarrenriffs erzeugen ein dichtes Klangerlebnis. Flankiert wird das Programm von Wanda Wild (Resident @lieberscholli & Bahnwärter Thiel, München) mit ihrem Mix aus Progressive House, Melodic Techno und Techno. Natürlich wird der Abend auch wieder von lokalen Acts unterstützt.

www.instagram.com/_festefeiern_

2024

Fr, 1.11., 10.30 Uhr **„Messe in G“ (Max Filke)**
Pfarrkirche Maria Himmelfahrt,
Partenkirchen

Sa, 2.11., 15 Uhr **Kindermusical**
„Die Schneekönigin“
Kongresshaus / Festsaal
Werdenfels

Sa, 2.11., 18 Uhr **„Requiem C-moll“ (Caspar Ett)**
Pfarrkirche Maria Himmelfahrt,
Partenkirchen

Sa, 2.11., ab 22 Uhr **Techno- / Electroparty**
„Feste Feiern tanzt“
Olympia Skistadion / Ostkurve
(Indoor)

Di, 5.11., 16 Uhr **Parliamo Italiano**
Weltcafé Burgrain

Do, 7.11., 17 Uhr **Basic-Workshop „Sketchnotes“**
für Jugendliche & Erwachsene
Anmeldung bei vhs
vhs / EDV-Raum (Eingang B)

Fr, 8.11., 19 Uhr **Mozart-Serenade mit den**
Munich Classical Players
(Dirigent: Maximilian Leinekugel)
Kongresshaus / Festsaal
Werdenfels



NOVEMBER

Fr, 8.11., 16 Uhr

Laternenumzug
Weltcafé Burgrain

Fr, 8.11., 17.30 Uhr

Martinszug
Pfarrkirche Sankt Martin,
Garmisch zum Michael-Ende-
Kurpark

So, 10.11., ab 9 Uhr

Martinimarkt
Fußgängerzone Garmisch und
angrenzende Straßen

Di, 12.11., 18 Uhr

Kleines Jazz-Abendkonzert
„Soirée mit jungen Künstlern“
Musikschule / Musiksaal

Di, 12.11., 19 Uhr

Vortrag von Dr. Dominik Šedivý
„Familienleben in den
Werken von Strauss“
Richard-Strauss-Institut

Mi, 13.11., 17.30 Uhr

Vortrag „Wohnen mit leichtem
Gepäck – Wie befreit man sich
von zu viel Ballast?“
Anmeldung bis 6.11.:
www.kreisbildungswerk-gap.de
LEIFHEIT ServiceZentrum /
Wohncafé

Mi, 13.11., 20 Uhr

Sondervorstellung
„Straight Outta Giasing“
in Anwesenheit von Steffen
Marx / Giesinger Bräu; mit Frei-
bier vom Biertruck
Hochland Kino

Do, 14.11., 19.30 Uhr

Freeride Film Festival
www.freeride-filmfestival.com
Hochland Kino

Fr, 15.11., 20 Uhr

Comedy „Hani Who“
Bühne U1

2024

Fr, 15.11., 17 Uhr

Quizstunde
Weltcafé Burgrain

Fr, 15.11., 19 Uhr

**Konzert „StreichHolzMusiker –
Komponistinnen im Fokus“**
Richard-Strauss-Institut



Fr, 15.11., 19.30 Uhr

**Lesungen „Read against the
Machine“ anlässlich des
bundesweiten Vorlesetages**
Veranstaltungsort bis Red.-
Schluss noch nicht bekannt

Sa, 16.11., 16 Uhr

Kleidertauschparty
Jugendtreff PULS

Sa, 16.11., 20 Uhr

**Liederabend „Songs und Cover“
mit Harald Helfrich**
Weltcafé Burgrain

Sa, 16.11., 20 Uhr
(Einlass)

Ü40 Party
Kongresshaus / Foyer

So, 17.11., 17 Uhr

Freeride Film Festival
www.freeride-filmfestival.com
Hochland Kino

Di, 19.11., 18 Uhr

**Kleines Abendkonzert
„Soirée mit jungen Künstlern“**
Musikschule / Musiksaal

NOVEMBER

So, 22.11. – 23.12. **Christkindlmarkt mit täglichem Bühnenprogramm**
Richard-Strauss-Platz

Fr, 22.11., 17 Uhr **Spielabend**
Weltcafé Burgrain

Sa, 23.11., 9 – 16 Uhr **Schreibkurs „Freestyle 2“**
Aufbaukurs Intuitives Schreiben
mit Autorin Veronika Rusch,
70 Euro, Anmeldung per E-Mail:
info@veronika-rusch.de
Museum Werdenfels

Sa, 23.11., 17 Uhr **Konzert**
„Noiseclub Winterknockout“
Jugendtreff PULS

Sa, 23.11., 19 Uhr **Live-Übertragung MET Opera**
„Tosca“ (Giacomo Puccini)
Hochland Kino

Sa, 23.11., 20 Uhr **Konzert „Kings of Floyd – A tribute to Pink Floyd“**
Kings of Floyd als eine der besten Pink-Floyd-Tribute-Bands weltweit begeistern mit den größten Hits der britischen Rock-Legenden, aufwendigen Bühnenbildern, faszinierenden Visuals und einer beeindruckenden Lichtshow.
Kongresshaus / Festsaal
Werdenfels





Sa, 23.11., 19 Uhr

**Kammerkonzert
„Ein Wort der Liebe“**

Lieder von R. Strauss und P. Cornelius mit Cathrin Lange, Sopran; Maximilian Lika, Bassbariton; Konstantin Lukinov, Klavier
Richard-Strauss-Institut



So, 24.11., 9.30 Uhr

**Kreativworkshop
„Finde Deine Farbe!“**

für Jugendliche ab 14 Jahren
Anmeldung bei vhs
vhs / Atelier (Eingang G)

So, 24.11., 10.30 Uhr

„Chiemseemesse“ (Michael Haydn) am Christkönigssonntag mit dem Kirchenchor und dem Orchester der Pfarrei

Pfarrkirche Maria Himmelfahrt, Partenkirchen

Mo, 24.11. – So, 15.12. GaPa schmeckt's

Kreative Köche verbinden ihre Liebe zum Kochen mit regionalen Zutaten und kreieren ihr eigenes GaPa schmeckt's-Menü. Neu: Walk-Around-Dinner am 3.12. & 11.12.
www.gapa-tourismus.de/gapa-schmeckts

Mo, 25.11., 19 Uhr

**Zonta-Kinoabend
„Im Taxi mit Madeleine“**

Hochland Kino

Di, 26.11., 18 Uhr

**Parliamo Italiano
Weltcafé Burgrain**

NOVEMBER

-
- Do, 28.11., 18 Uhr** **Spieltreff**
vhs / vhs-Cafeteria (Eingang B)
-
- Do, 28.11., 19 Uhr** **Sondervorstellung**
„Mediterranean Fever“
mit Einführung, in Zusammen-
arbeit mit dem Caritaszentrum
Garmisch-Partenkirchen
Hochland Kino
-
- Fr, 29.11., 17 Uhr** **Adventskranz binden**
Weltcafé Burgrain
-
- Fr, 29.11., 19 Uhr** **Konzert „Alpspitz-Klaviertrio“**
Richard-Strauss-Institut
-
- Sa, 30.11.2024 –** **Partenkirchner Krippenweg**
Mo, 6.1.2025 Ludwigstraße, Partenkirchen
-
- Sa, 30.11.2024 –** **Krippen-Sonderausstellung der**
So, 2.2.2025 **Werdenfelser Krippenfreunde**
Museum Aschenbrenner
-
- Sa, 30.11.2024 –** **Ausstellung „Brillanz und**
So, 2.3.2025 **Transparenz – Hinterglaskunst**
der Moderne bis heute“
Museum Werdenfels
-
- Sa, 30.11., 10 Uhr –** **Advents-Flohmarkt vom Kath.**
So, 1.12., 16 Uhr **Frauen- und Mütterverein**
Partenkirchen
Jahnstr. 1 / Untergeschoss
-
- Sa, 30.11., 17 Uhr** **BilderbuchKino „Das Eselchen**
und der kleine Igel“
Bücherei Hindenburgstraße
-
- Sa, 30.11., 20 Uhr** **jazzGAP-Konzert**
„Christoph Grab's Blossom“
Katharinenhof
-
- Sa, 30.11.2024 –** **Wintergarten**
Mi, 8.1.2025. mit Eisstockbahn
Mohrenplatz, Garmisch
-

2024

Laufende Termine

Noch bis 3.11. **Ausstellung „...die Welt ins
Bildhafte zu reißen...“
Georg Grasegger (1873-1927)
Museum Werdenfels**

Noch bis 3.11. **Ausstellung „Die Zwanziger“
Museum Aschenbrenner**

Noch bis 2.2.2025 **Krippen-Sonderausstellung der
Werdenfelser Krippenfreunde
Museum Aschenbrenner**

Noch bis 2.3.2025 **Ausstellung „Brillanz und
Transparenz – Hinterglaskunst
der Moderne bis heute“
Museum Werdenfels**

ORTSFÜHRUNGEN

Jeden Freitag **im Ortsteil Partenkirchen**
10 Uhr Treffpunkt Sebastianskircherl

Jeden Sonntag **im Ortsteil Garmisch**
10 Uhr Treffpunkt Richard-Strauss-Platz

Jeden Freitag **Treffen für Jung und Alt**
15 – 17 Uhr **bei Kaffee und Kuchen**
Weltcafé Burgrain

Ganzjährig

Kleines Theater
Aktueller Spielplan:
www.kleinstheater.de

Partenkirchner Bauerntheater
Aktueller Spielplan:
www.partenkirchner-bauerntheater.de

Konzerte von GaPa Live
Aktueller Spielplan:
www.gapa-tourismus.de/de/gapa-live

DEZEMBER



HIGHLIGHT

Weihnachten bei Tiger und Bär

Bühne U1

SA. 7.12., 17 UHR (PREMIERE)

SO. 8.12., 15 UHR

SA. 14.12., 15 UND 17 UHR

SO. 15.12., 15 UND 17 UHR

Der kleine Tiger und der kleine Bär warten zusammen mit der Tigerente sehnsüchtig auf Weihnachten. Aber wer ist eigentlich dieser oder diese oder dieses Weihnachten? Warum können die Freunde Weihnachten nicht sehen, wenn er oder sie oder es doch vor der Tür steht? Und wann bekommen sie endlich ihre Geschenke? In der Inszenierung der Theatergruppe Creme Frech (Regie: Andreas Mittermeier) geht es um diese und viele weiteren wichtigen Fragen rund um die angeblich „stade Zeit“, in der es dem Maulwurf sehr schwer fällt seinen Schlaf zu finden.

www.cremefrech.de

KULTURKALENDER



bis 23.12.

**Christkindlmarkt mit täglichem
Bühnenprogramm**

Richard-Strauss-Platz

So, 1.12., 7 Uhr

**Engelamt „Messe in f“
(Jakob de Hahn)**

Pfarrkirche Maria Himmelfahrt,
Partenkirchen

**So, 1.12., 9.30 – 16 Uhr Adventsbasar des Kath.
Frauen- und Müttervereins
Partenkirchen**

Pfarrheim Partenkirchen,
Pfarrgasse 2

Mi, 4.12., 18 Uhr

**Kleines Abendkonzert
„Soirée mit jungen Künstlern“**

Musikschule / Musiksaal

Fr, 6.12., 19.30 Uhr

Konzert „Tenors di Napoli“

Kongresshaus / Konzertsaal
Richard Strauss

Sa, 7.12., 16 Uhr

**Vortrag und Lesung
„Vom Dreirad im Werdenfels
zum Rad in Kathmandu“**

Benefizveranstaltung von und
mit Alpinistin und Journalistin
Billi Bierling und Christiane
Schupp, Tickets: Erlebnisshop
der GaPa Tourismus
Tannenhütte, Partenkirchen



DEZEMBER

Sa, 7.12., 17 Uhr **„Weihnachten bei Tiger und Bär“**
Bühne U1

So, 8.12., 15 Uhr **„Weihnachten bei Tiger und Bär“**
Bühne U1

Di, 10.12., 19 Uhr **Literarischer Abend**
Besprechung des Buches
„Und dann steht einer auf und
öffnet das Fenster“ von Susann
Pasztor
Weltcafé Burgrain

Di, 10.12., 19 Uhr **CD-Präsentation**
„Richard-Strauss-Tage 2024“
Rückschau auf das diesjährige
Musikereignis
Richard-Strauss-Institut



KULTUR

Do, 12.12., 19 Uhr **Sondervorstellung**
„Tel Aviv – Beirut“
mit Einführung, in Zusammen-
arbeit mit Caritaszentrum
Garmisch-Partenkirchen
Hochland Kino

Fr, 13.12., 19 Uhr **„Werdenfelser Weihnacht“**
Adventliches Konzert und
Lesung der „Heiligen Nacht“ von
Ludwig Thoma mit Andreas M.
Bräu, Elisabeth Hofmeister und
Anton Weinberger u.a.
Pfarrkirche Sankt Martin,
Garmisch



2024

-
- Sa. 14.12. - So. 15.12., „Adventsmarkt im Museum“**
10 - 17 Uhr Museum Werdenfels
-
- Sa, 14.12.**
15 und 17 Uhr **„Weihnachten bei Tiger und Bär“**
Bühne U1
-
- Sa, 14.12., 18 Uhr** **Konzert „Musik im Advent“**
(Musikschule Garmisch-
Partenkirchen)
Kongresshaus / Festsaal
Werdenfels
-
- Sa, 14.12., 19 Uhr** **„Werdenfelser Weihnacht“**
Pfarrkirche Sankt Martin,
Garmisch
-
- Sa, 14.12., 20 Uhr** **jazzGAP-Konzert „Wolfgang**
Lackerschmidt Trio 77“
Katharinenhof
-
- So, 15.12.**
15 und 17 Uhr **„Weihnachten bei Tiger und Bär“**
Bühne U1
-
- So, 15.12., 17 Uhr** **Adventskonzert mit der**
Musikkapelle Partenkirchen
Pfarrkirche Maria Himmelfahrt,
Partenkirchen
-
- Di, 17.12., 18 Uhr** **Kleines Abendkonzert**
„Soirée mit jungen Künstlern“
Musikschule / Musiksaal
-
- Do, 19.12., 20 Uhr** **The Original USA Gospel**
Singers & Band
Kongresshaus / Festsaal
Werdenfels



DEZEMBER

-
- Fr, 20.12., 17 Uhr** **Gemeinsames Liedersingen
mit Harald Helfrich**
Weltcafé Burgrain
-
- Di, 24.12., 7 Uhr** **Engelamt „Breve Nr. 7“
(Charles Gounod)**
Pfarrkirche Maria Himmelfahrt,
Partenkirchen
-
- Di, 24.12., 18 Uhr** **Weihnachtliche Weisen mit der
Musikkapelle Partenkirchen**
Friedhof Partenkirchen
-
- Di, 24.12., 21 Uhr** **Weihnachtliche Orgelmusik
mit Organist Rainer Voll**
Pfarrkirche Maria Himmelfahrt,
Partenkirchen
-
- Di, 24.12., 22 Uhr** **„Pastoralmesse in C“
(Ignatz Reimann)**
Pfarrkirche Maria Himmelfahrt,
Partenkirchen
-
- Mi, 25.12., 10.30 Uhr** **„Pastoralmesse in G“
(Karl Kempfer)**
Pfarrkirche Maria Himmelfahrt,
Partenkirchen
-
- Mi, 25.12., 18 Uhr** **Weihnachtskonzert der
Musikkapelle Garmisch**
Kongresshaus / Festsaal
Werdenfels
-
- Do, 26.12., 10.30 Uhr** **„Spatzenmesse“ (W. A. Mozart)**
Pfarrkirche Maria Himmelfahrt,
Partenkirchen



2024

Fr, 27.12.2024 – So, 5.1.2025, 15 – 21 Uhr	Hüttenzauber Partenkirchen Schmankerlhütten und Begleitprogramm Ludwigstraße / Kirchplatz
Fr, 27.12.2024 – So, 5.1.2025	Winter im Park Bunte Lichtinstallationen, Musik und Food Trucks Michael-Ende-Kurpark
Sa, 28.12., 17 Uhr	BilderbuchKino „Lieselotte im Schnee“ Bücherei Hindenburgstraße
Di, 31.12. ab 16 Uhr 24 Uhr	Neujahrblasen der Musikkapelle Partenkirchen in Alt-Partenkirchen am Kirchplatz
Di, 31.12., 17 Uhr	Silvesterballett „Ein Schneemärchen“ International Festival Ballet & Festival Orchestra präsentie- ren die schönsten Szenen aus Schwanensee, Der Nusskna- cker, Dornröschen und Don Quixote. Kongresshaus / Festsaal Werdenfels
Di, 31.12., 20 Uhr	„Silvester 2024“ Dreisam-Live, Garmischer Schuhplattler, Die Farchanter Goßlschnalzer, Volkstrachten- verein Garmisch Bayernhalle
Di, 31.12., 22 Uhr	Orgelkonzert in der Silvesternacht Pfarrkirche Maria Himmelfahrt, Partenkirchen

WINTERZAUBER

Christkindlmarkt

mit täglichem Bühnenprogramm

22.11. - 23.12.2024 / täglich 12 - 20 Uhr (Samstag 21 Uhr)
RICHARD-STRAUSS-PLATZ

Das stimmungsvolle Ensemble aus duftenden und glitzernden Ständen hat sich in den vergangenen zehn Jahren zu einem Publikumsmagneten entwickelt. Hier gibt es Schönes und Wärmendes von heimischem Kunstgewerbe bis zu Getränken und anderen Leckereien. Das Bühnenprogramm sorgt täglich für Adventsstimmung. Das musikalische Spektrum reicht von der Musikkapelle Garmisch über Sängerin Karin Manner bis zur Band „Jesse & Friends“. Außerdem werden Plätzchen gebacken, Stiefel gesucht – und der Nikolaus schaut natürlich auch wieder persönlich vorbei! Der Eintritt ist frei.

www.garmischer-zentrum.de

Hüttenzauber

mit Schmankerlhütten und Begleitprogramm

27.12.2024 - 5.1.2025 / täglich 15 - 20 Uhr
LUDWIGSTRASSE / KIRCHPLATZ

Die Werbegemeinschaft „Partenkirchen erleben“ und verschiedene Vereine haben wieder ein buntes Programm rund um den kulinarisch-kulturellen Genuss entworfen. Der Eintritt ist frei.

www.partenkirchen-erleben.de

PROGRAMM:

täglich, 17 – 18 Uhr: wechselnde kleine Filmvorführungen vor dem Museum Werdenfels

täglich, 18 – 19 Uhr: wechselnde musikalische Darbietungen (u. a. Musikkapelle Partenkirchen)

KULTURKALENDER



Winter im Park mit bunten Lichtinstallationen, Musik und Food Trucks

27.12.2024 - 5.1.2025

Michael-Ende-Kurpark



Für jeden, der nach Weihnachten noch winterlich flanieren und genießen möchten, ist „Winter im Park“ in Garmisch-Partenkirchen genau das Richtige. Der Eintritt in den Michael-Ende Kurpark und zu allen Veranstaltungen ist frei.

www.gapa-tourismus.de

PROGRAMM:

- | | |
|---------------------------------------|---|
| Fr, 27.12., 19 – 21 Uhr | Musik & Comedy
„Sarah Brandhuber“ |
| Sa, 28.12., 18 – 21 Uhr | Oberkrainermusik „Kathreiner“ |
| So, 29.12.,
17 – 18.30 Uhr | Kinderabend-Konzert
„Donikkl Crew“ & „Rich Soward“ |
| Mo, 30.12., 18 – 21 Uhr | Indie Pop-Konzert „Falschgeld“ |
| Di, 31.12., 12 – 17 Uhr | Silvester Warm-up-Party
mit DJ Parix |
| Mi, 1.1., 18 – 21 Uhr | Konzert „Gams Kult“
in Kombi mit Skispringen |
| Do, 2.1., 19 – 21 Uhr | Salsa Abend |
| Fr., 3.1., 19 – 21 Uhr | Newcomer-Konzert
„Bruchpilot“ |
| Sa, 4.1., 19 – 21 Uhr | Boarischer Pop-Konzert „Fenzl“ |
| So, 5.1., 18 – 21 Uhr | DJ Parix |



DEZEMBER

Laufende Termine

Noch bis 2.2.2025 **Krippen-Sonderausstellung der Werdenfeler Krippenfreunde**
Museum Aschenbrenner

Noch bis 2.3.2025 **Ausstellung „Brillanz und Transparenz – Hinterglaskunst der Moderne bis heute“**
Museum Werdenfels

ORTSFÜHRUNGEN

Jeden Freitag
10 Uhr **im Ortsteil Partenkirchen**
Treffpunkt Sebastianskircherl

Jeden Sonntag
10 Uhr **im Ortsteil Garmisch**
Treffpunkt Richard-Strauss-Platz

Jeden Freitag
15 – 17 Uhr **Treffen für Jung und Alt bei Kaffee und Kuchen**
Weltcafé Burgrain

Ganzjährig

Kleines Theater
Aktueller Spielplan:
www.kleinstheater.de

Partenkirchner Bauerntheater
Aktueller Spielplan:
www.partenkirchner-bauerntheater.de

Konzerte von GaPa Live
Aktueller Spielplan:
www.gapa-tourismus.de/de/gapa-live

KULTURTOUREN



Ortsführungen



Ortsteil Partenkirchen: Ganzjährig, jeden Freitag, 10 Uhr
Treffpunkt: Sebastianskircherl

Ortsteil Garmisch: Ganzjährig, jeden Sonntag, 10 Uhr
Treffpunkt: Richard-Strauss-Platz

Dauer: ca. 1,5 Stunden

Preise: Erwachsene 12 Euro (mit GaPa Gästekarte 10 Euro);
Einheimische / Schüler / Studenten 10 Euro;
Kinder bis 14 Jahre kostenlos

Weitere Infos:

www.gaestefuehrer-garmisch-partenkirchen.de

Schanzenführungen

Ganzjährig, jeden Samstag, 15 Uhr
Pfingsten bis Kirchweih, jeden Mittwoch, 18 Uhr
Treffpunkt: Skistadion / Eingang Ost,
Tourist Information

Dauer: ca. 2 Stunden

Preise: Erwachsene 16 Euro (mit GaPa Gästekarte 14 Euro);
Kinder (6–15 Jahre) 8 Euro

**Anmeldung und Buchung in der Tourist Information
oder im GaPa Erlebnisshop:**

www.gapa-tourismus.de/gapa-erlebnisshop



Führung durchs Bob-Museum

Führungen durchs Bob-Museum am Riessersee nach Anmeldung. Das Bob-Museum kann immer mittwochs, 14 – 16 Uhr, auch ohne Führung besucht werden. Schautafeln entlang der Historischen Olympia-Bobbahn informieren zudem über die geschichtsträchtige Sportstätte.

Anmeldung: bobmuseum@scr-bob.de

Weitere Infos: www.facebook.com/w.hostmann

Nachtwächtertour

Nachtwächterrundgang durch Partenkirchen mit Marie-Luise Bergler (individuell buchbare Termine).

Weitere Infos:

www.nachtwaechter-partenkirchen.de



Michael-Ende-Erlebnisweg

Individuelle Audioguide-Tour
im Ortsteil Garmisch über fünf
Stationen.

Hier geht's zur Tour:



1. Chamonixstraße vor VR-Bank
2. Grundschule / Krankenhausstraße 1
3. ehem. Bernrieder Hof / Von-Müller-Straße 12
4. bei Strauss-Villa / Zoeppritzstraße
5. Michael-Ende-Kurpark / Haupteingang



MUSEEN



Museum in Bewegung

MUSEUM WERDENFELS

Ludwigstraße 47 · Garmisch-Partenkirchen

Telefon: 08821 - 751710 · www.museum-werdenfels.de

E-Mail: info@museum-werdenfels.de

Di. bis So. und Feiertage, 10 - 17 Uhr

Das Museum Werdenfels in der Partenkirchner Ludwigstraße ist eines der bedeutendsten kulturhistorischen Regionalmuseen in Bayern. Es versteht sich als „Lebendiges Museum in Bewegung“ und hat sich zum Ziel gesetzt, seine Sammlung unter neuen Blickwinkeln zu beleuchten. Das 1747 erbaute Kaufmanns- und Handelshaus hat als einziges Gebäude den großen Brand von 1865 überstanden und wurde 2019 mit einem modernen Anbau erweitert.

Die zeitgemäße Architektur bietet einen spannenden Rahmen für wechselnde Sonderausstellungen, während der historische Gebäudeteil des Landkreismuseums ein breites Spektrum an kulturgeschichtlich interessanten und kunsthistorisch herausragenden Exponaten beherbergt – von Wohn- und Handwerksstuben über Volkskunst bis zu Werken von Ignaz Günther und Gemälden der Münchner Schule. Das Angebot richtet sich an Besucherinnen und Besucher jeden Alters. Bei einem Rundgang durch den Zugspitzraum lässt sich die Erschließung von Deutschlands höchstem Berg erlebnisreich nachvollziehen.



Porzellane, Puppen und mehr

MUSEUM ASCHENBRENNER

Loisachstraße 44 · Garmisch-Partenkirchen

Telefon: 08821 - 7303105 · www.museum-aschenbrenner.de

E-Mail: mail@museum-aschenbrenner.de

Di. bis So. und Feiertage, 11 - 17 Uhr

Marianne Aschenbrenner (1928–2002) sammelte zu ihren Lebzeiten Porzellane und Puppen. Ihrem letzten Willen entsprechend wurde ihr Wohnhaus in der Loisachstraße nach ihrem Tod zu einem Museum umgebaut und mit einem Anbau für Krippen erweitert. Seit 2006 beherbergt das Museum Aschenbrenner exquisite Stücke aus den führenden Porzellanmanufakturen des 18. Jahrhunderts, darunter einen Mops aus Meissener Porzellan.

Die Puppenabteilung zeichnet die Entwicklung von den französischen Modedamen bis zu den Puppenkindern von Käthe Kruse nach und lädt kleine und große Besucherinnen und Besucher zum Eintauchen in vergangene Spielzeugwelten ein. Außerdem können elf große Krippen aus vier Jahrhunderten sowie kleinere Exemplare, darunter eine filigrane Papierkrippe aus Tirol, bestaunt werden. Abwechslungsreiche Sonderausstellungen ermöglichen zudem regelmäßig Blicke über diesen thematischen Horizont hinaus.



Arthouse-Kino mit Auszeichnung

HOCHLAND KINO

Ludwigstraße 90 · Garmisch-Partenkirchen
Telefon: 08821 - 4200 · www.hochland-kino.de
hochland-kino@kinowolf.de

Das Hochland Kino in der Ludwigstraße ist ein Filmkunsttheater mit langer Tradition. 1934 eröffnet hat es sich seit 2017 zu einem angesehenen Programmkinos mit 120 Sitzplätzen entwickelt. Seit 2018 hat es jedes Jahr eine Auszeichnung erhalten – zuletzt 2022 vom Film Fernseh Fonds Bayern (FFF) für sein „Herausragendes Jahresfilmprogramm 2021“ und 2023 für sein „Besonders gutes Dokumentarfilmprogramm 2022“ durch das Bundesministerium für Kultur und Medien (BKM).

Die Monatsprogramme erfreuen Cineasten mit einer stets feinen Auswahl aktueller deutscher und internationaler Arthouse-Produktionen, die teilweise auch in Originalfassung mit deutschen Untertiteln gezeigt werden. Zudem finden hier regelmäßig Filmpremieren und Sondervorstellungen mit Gästen, Live-Übertragungen aus dem New Yorker Opernhaus MET sowie Stummfilmabende mit Live-Vertonung statt. Auch Klassiker und Kinder- und Familienfilme stehen regelmäßig auf dem Spielplan.



Vier Kinos in einem

KINOCENTER GARMISCH & ASPEN IM LAMM

Forstamtweg 1 · Garmisch-Partenkirchen

Telefon: 08821 - 2370 · www.kinocenter-garmisch.de

E-Mail: kino-aspen-lamm-gap@kinowolf.de

Das Kinocenter Garmisch & Aspen im Lamm in der Nähe des Marienplatzes gibt es bereits seit 1948. In seinen vier modernen, 3D-fähigen und mit Dolby Digital 5.1-Sound ausgestatteten Kinosälen mit 149, 183, 78 und 52 Sitzplätzen laufen die aktuellen Blockbuster – von Kinder- und Jugendfilmen und Komödien über Actionthriller bis zu Science-Fiction-Movies.

Jedes Jahr lädt das Kinocenter auch zur SchulKinoWoche Bayern ein, bei der Schulklassen – nach Anmeldung unter www.schulkinowoche.bayern.de – am Vormittag zum Sonderpreis von 4,50 Euro exklusiv ausgewählte, lehrplanrelevante Filme sehen können. Zudem öffnet sich jeden zweiten Dienstag im Monat ein Vorhang für die Sneak Preview, bei der die Kinobegeisterten bis zuletzt nicht wissen, welcher Film gleich über die Leinwand flimmern wird.

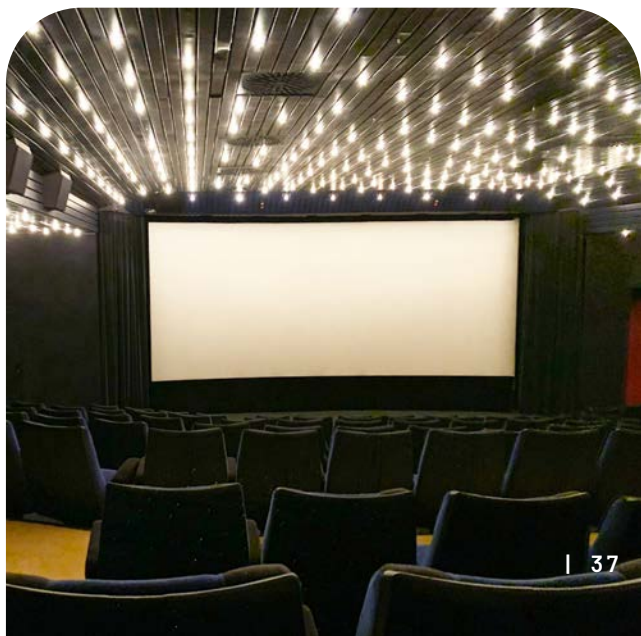

MUSIK & KLEINKUNST

Mensch und Musik im Mittelpunkt

RICHARD-STRAUSS-INSTITUT

GaPa Kultur gGmbH · Schnitzschulstr. 19 · Garmisch-Partenkirchen

Telefon: 08821 - 180-7900 · www.richard-strauss-institut.de

E-Mail: rsi@gapa-kultur.de

Mo. bis Fr., 10 bis 16 Uhr (an Feiertagen geschlossen)

Für alle, die sich für Leben und Werk des weltberühmten Komponisten und Dirigenten Richard Strauss (1864–1949) interessieren, ist das Richard-Strauss-Institut (RSI) die wichtigste Anlaufstelle. Die in der historischen „Villa Christina“ im Partenkirchner Kurpark untergebrachte Dauerausstellung lädt alle Musikbegeisterten dazu ein, sich näher über das Leben und Werk von Strauss zu informieren. Daneben gibt es dort auch eine Sonderausstellung zum Dirigenten Hermann Levi (1839–1900), der zweiten großen Musikerpersönlichkeit des Ortes, sowie eine Fachbibliothek und ein Archiv. Wie sehr die alpine Natur das Schaffen von Strauss beeinflusste, lässt sich bei den Konzerteignissen, Musikwanderungen und Jugend-Projekten der jährlich stattfindenden Richard-Strauss-Tage nachempfinden. Zusätzlich veranstaltet das RSI auch laufend Sinfonie- und Kammermusikkonzerte.

Mit seinen vier Säulen Wissenschaft, Ausstellung, Saisonkonzerte und Festival ist das Institut, das von der im Juni 2020 gegründeten GaPa Kultur gGmbH getragen wird, der wichtigste Anbieter hochwertiger Konzerte mit klassischer Musik in der Region.



Bild: RSI



Klassik bis Volksmusik

MUSIKSCHULE GARMISCH-PARTENKIRCHEN

Olympiastraße 20 · Garmisch-Partenkirchen

Telefon: 08821 - 51733 · www.musikschule-gap.de

E-Mail: info@musikschule-gap.de

Die Musikschule Garmisch-Partenkirchen ist mit 43 Lehrerinnen und Lehrern, rund 1.900 Schülerinnen und Schülern sowie zwölf Zweigstellen im ganzen Landkreis eine der größten in Oberbayern. Das Ausbildungsspektrum reicht von Akkordeon bis Zither und umfasst Blech- und Holzblasinstrumente, Tasteninstrumente sowie die gängigsten Streich-, Schlag- und Zupfinstrumente. Außerdem unterhält die Musikschule verschiedene Ensembles, die das örtliche Kulturprogramm mehrmals im Jahr mit ihren Auftritten bereichern.

So begeistern musikalische Fixpunkte wie das Neujahrskonzert und der Musical- und Filmmusikabend der Sinfonietta Werdenfels, die vorweihnachtliche Veranstaltung „Musik im Advent“ und der Volksmusikabend „Junge Musikanten“ mit über 20 eigenen Gruppen regelmäßig ein breites Publikum. Auch das Gitarrenorchester oder die Jazz-Combo sowie Kinder- und Erwachsenenchöre treten mehrmals im Jahr bei öffentlichen Veranstaltungen auf.

Kabarett und Konzerte

KULTURBEUTEL E.V.

Bühne U1 im Kongresshaus am Richard-Strauss-Platz 1 und
Open-Air-Bühne im Michael-Ende-Kurpark · Garmisch-Partenkirchen
Telefon: 0171 - 14 00 129 · www.kulturbeutel-gap.de
E-Mail: info@kulturbeutel-gap.de

Die Tatsache, dass zum kulturellen Leben in Garmisch-Partenkirchen auch Kabarett sowie Konzerte von Singer-Songwritern und Bands mit überregionaler Bekanntheit gehören, ist dem Kulturbeutel zu verdanken. Gegründet wurde der gemeinnützige Verein 1986. Mit viel ehrenamtlichem Engagement und Gespür für hochkarätige Kleinkunst stellen die Verantwortlichen seither abwechslungsreiche Jahresprogramme zusammen, die sich regelmäßig als Aufgebot namhafter Künstlerinnen und Künstler entpuppen.

Als stimmungsvolle Spielorte stehen seit 1998 die Bühne U1 im Kongresshaus Garmisch-Partenkirchen und inzwischen auch die Open-Air-Bühne im Michael-Ende-Kurpark zur Verfügung. Dort wurde 2021 auf eine gemeinsame Initiative des Kulturbeutels und des Marktes Garmisch-Partenkirchen hin das sogenannte Opera-Tent installiert, das 350 überdachte Sitzplätze bietet und sommerlichen Konzertgenuss im Trockenen garantiert.



Bild: Kulturbeutel Garmisch-Partenkirchen



Herausragende Jazzkonzerte

JAZZGAP E.V. / JAZZKELLER IM KATHARINENHOF

Vorsitzender Prof. Dr. Christoph Elschenbroich

Zugspitzstraße 86 · Garmisch-Partenkirchen

Telefon: 08821 – 4939 und 0177 – 8305130

E-Mail: chriselschenb@gmail.com · www.jazzGAP.de

Die 2007 gegründete Initiative jazzGAP e.V. veranstaltet in der Regel einmal pro Monat Konzerte improvisierter Musik. Bislang traten bei 240 Konzerten regionale Jazzmusiker und viele renommierte internationale Stars auf. Der Jazzkeller in der Gaststätte Katharinenhof mit 50 Plätzen und Konzertflügel bietet einen feinen und intimen Rahmen für Konzerte des modernen Jazz, dessen stilistisches Spektrum von Mainstream über Crossover und Afrobeat bis zu Mischformen mit der Musik anderer Kulturkreise reicht. Ein ganz besonderes Erlebnis sind auch die von jazzGAP initiierten Vorführungen klassischer Stummfilme mit improvisierter Livemusik-Begleitung im Hochland Kino. Für sein „kulturell herausragendes Livemusik-Programm“ wurde jazzGAP e.V. von der Beauftragten der Bundesregierung für Kultur und Medien viermal (2013, 2016, 2017, 2018) mit dem Spielstättenprogrammpreis APPLAUS ausgezeichnet.



Zauberhafte Kleinstbühne

VALERIANS KLEINKUNST-VARIÉTÉ

Ludwigstraße 79 · Garmisch-Partenkirchen

Telefon: 0176 – 65653932 · E-Mail: volker.naumann1110@gmail.com

Mo. – Sa., 19 – 22 Uhr

Das Kleinkunst-Variété von Valerian ist mit 20 Sitzplätzen die wohl kleinste Kulturstätte in Garmisch-Partenkirchen und Umgebung – und ein Ort mit einer zauberhaften Stimmung. Geschaffen hat ihn der Musiker und Lebenskünstler Volker „Valerian“ Naumann, der jeden Abend (außer Sonntag) ab 19 Uhr ein Musik- und Variétéprogramm nach Wunsch anbietet. Wahlweise sitzt Valerian am Flügel, greift in die Tasten seines Akkordeons oder nimmt die Gitarre zur Hand und singt dazu – und nicht selten singen die Gäste mit.

Sein Stücke-Repertoire reicht dabei von bekannten Udo-Jürgens-Liedern über internationale Chansons und Jazzmelodien bis zu Pop- und Folksongs. Außerdem im Programm: Valerians Auftritte als Bauchredner, Clown, Artist und Jongleur. Wer sich einen Platz vor der „Kleinstbühne“ in der Historischen Ludwigstraße nahe dem Sebastianskircherl sichern möchte, sollte in jedem Fall vorab reservieren.

KULTUREINRICHTUNGEN

THEATER



Bühnenkunst seit 75 Jahren

KLEINES THEATER

Am Richard-Strauss-Platz · Garmisch-Partenkirchen

Telefon: 08821 – 7301995 · www.kleinstheater.de

E-Mail: presse@kleinstheater.de

Das Kleine Theater wurde 1949 in Garmisch-Partenkirchen von Fritz Rohrbeck gegründet und hat seine feste Spielstätte seit 1998 am Richard-Strauss-Platz. Der Theatersaal im Herzen des Garmischer Zentrums bietet 110 Personen Platz und ist stilvoller Schauplatz von über 100 Vorstellungen im Jahr. Das Bühnenrepertoire reicht von Komödien, Klassikern und Kinderstücken bis zu experimentellem Filmtheater und Lesungen – mit oder ohne Musik. Spieltage sind in der Regel Mittwoch, Freitag und Samstag.

Das Kleine Theater ist deutschlandweit das einzige private Theater, dessen Geschichte seit drei Generationen – 2024 sind es genau 75 Jahre – von einer Familie gelenkt wird. Mit viel Herzblut und Engagement führt Direktorin Tatjana Pokorny, selbst Schauspielerin, Regisseurin und gefragte Synchronsprecherin, zusammen mit ihrem Mann Matthias Weckmann das Lebenswerk ihrer Großeltern und Eltern, der Direktoren Regina Rohrbeck und Rainer Pokorny, in die Zukunft.



Theater für dich

THEATERGRUPPE CREME FRECH E.V.

Hauptspielstätte: Bühne U1 im Kongresshaus
Richard-Strauss-Platz 1 · Garmisch-Partenkirchen
Telefon: 0160 - 90657158 · www.cremefrech.de
E-Mail: creme-frech@gmx.de

Die Theatergruppe Creme Frech bereichert seit 1994 das kulturelle Leben von Garmisch-Partenkirchen. Unter der Leitung ihrer Gründerin Meggy Schäfer hat die Laienspielgruppe in den ersten 30 Jahren ihres Bestehens rund 60 Produktionen realisiert, darunter Märchenstücke, Komödien, Open-Air-Inszenierungen, Dinner-Krimi-Aufführungen und szenische Lesungen. Im vergangenen Jahr wurde die künstlerische Leitung an Andreas Mittermeier übergeben, der im Dezember 2023 seinen Einstand als Regisseur mit einem Kinderstück von Erich Kästner gefeiert hat.

Creme Frech ist ein generationsübergreifendes Projekt, bei dem sich Theaterbegeisterte aus allen Altersgruppen vor und hinter der Bühne engagieren. Mit der Kongresshausbühne U1 hat die Theatergruppe seit 1998 eine feste Spielstätte für ihre vorweihnachtlichen Märchenstücke, die immer auch im Rahmen von Sondervorstellungen für Kindergartengruppen, Schulklassen, Senioren sowie Menschen mit und ohne Behinderung aufgeführt werden. Das Motto lautet: „Theater für dich!“

KULTUREINRICHTUNGEN

Authentische Mundartbühne

PARTENKIRCHNER BAUERNTHEATER

Im Gasthof Rassen · Ludwigstraße 45 · Garmisch-Partenkirchen

www.partenkirchner-bauerntheater.de

E-Mail: info@partenkirchner-bauerntheater.de

Das Partenkirchner Bauerntheater besteht seit 1892 und gehört damit zu den ältesten Laienbühnen in Bayern. Gespielt wird seit jeher im Theatersaal vom Gasthof Rassen gegenüber der Partenkirchner Pfarrkirche. Mehrmals im Jahr hebt sich der prachtvoll bemalte Bühnenvorhang, der noch aus der Gründungszeit der traditionsreichen Spielgruppe stammt.

Das Ensemble mit Mitgliedern im Alter zwischen 18 und 80 Jahren bringt komödiantische Stücke in authentischer Mundart auf die Bühne, die auch für Gäste und Einheimische ohne tiefer gehende Kenntnisse des Werdenfelser Dialekts gut verständlich sind. Die Vorstellungen des Partenkirchner Bauerntheaters beginnen traditionell mit dem Auftritt von Schuhplattlern, denen Gitarre und „Ziach“ den Takt vorgeben. Das Duo der Theatermusik bringt mit authentischen Volksmusikmelodien auch die Pausen zum Klingen.



Bild: Partenkirchner Bauerntheater

KULTURTREFF & BILDUNG

Bildung für alle

VOLKSHOCHSCHULE GARMISCH-PARTENKIRCHEN E.V.

Burgstraße 21 · Garmisch-Partenkirchen
Telefon: 08821 - 9590-0 · www.vhs-gap.de
E-Mail: info@vhs-gap.de



Die Volkshochschule Garmisch-Partenkirchen e. V. (vhs) wurde 1949 gegründet und leistet seither einen aktiven Beitrag zu einer funktionierenden Zivilgesellschaft im Landkreis. Inzwischen hat die vhs Garmisch-Partenkirchen den kommunalen Bildungsauftrag für den südlichen Landkreis inne. Sie ist ein nach dem Bayerischen Gesetz zur Förderung der Erwachsenenbildung anerkannter Bildungsträger und ein vom Bundesamt für Migration und Flüchtlinge (BAMF) zugelassener Maßnahmenträger sowie Prüfungszentrum für Sprach- und Einbürgerungstests.

Mit gut 400 Veranstaltungen – darunter auch die Reihe „Kultur vor Ort“ – und knapp 6.000 Teilnehmerinnen und Teilnehmern jährlich bietet die vhs den Bürgerinnen und Bürgern ein breites Bildungsangebot aus den unterschiedlichsten Themenbereichen. Das Semesterprogramm wird zweimal jährlich – meist Ende Januar und Anfang September – auf der Homepage sowie als gedrucktes Programmheft veröffentlicht.



Volkshochschule
Garmisch-Partenkirchen



Café für alle



WELTCAFÉ

Kirchweg 4 · Garmisch-Partenkirchen

Facebook: @weltcafe.burgrain · Instagram: @weltcafe_burgrain

Flexible Öffnungszeiten

Die Idee, im Herzen des Ortsteils Burgrain einen Treffpunkt für junge Leute – aber nicht nur für sie – zu etablieren, stammt vom ehemaligen Leiter des Jugendzentrums Wolfgang Sailer. Inzwischen ist sein Traum im „Weltcafé Burgrain“ wahr geworden. Das ist einem Dutzend Ehrenamtlicher, die sich um Konzept und Umsetzung kümmern, und dem Markt Garmisch-Partenkirchen, der die Räume der ehemaligen Sparkassenfiliale aufwändig renoviert hat, zu verdanken. Die regelmäßig stattfindenden Veranstaltungen – darunter Konzerte, gemeinsames Singen, Quiznachmittage, Spieleabende und Themenvorträge – richten sich an alle Altersgruppen. Ebenso beliebt ist der Lesezirkel, bei dem Fachliteratur oder Romane mit Zeitbezug ausgewählt und besprochen werden.

Das Weltcafé macht seinem Namen alle Ehre – ob beim Café-Treff, bei dem es selbstgebackenen Kuchen und Kaffee auf Spendenbasis gibt, beim Krabbel-Café für Eltern mit Kleinkindern oder beim Familienfrühstück. Informationen zum aktuellen Programm gibt es auf Facebook und Instagram sowie in der Lokalpresse.



JUNGES PROGRAMM



Kicker, Kunst, Konzerte

JUGENDTREFF PULS

Kankerweg 6 · Garmisch-Partenkirchen

Telefon: 08821 - 9105800 · www.puls-gap.de · E-Mail: juz@gapa.de
Di., 14 - 19 Uhr; Mi., 14 - 19 Uhr; Do., 14 - 20 Uhr; Fr., 14 - 21 Uhr

Bandraum, Billard, Café, Free WIFI, Medienwerkstatt, Kicker, Konzerte, Playstation – das bunte, offene Angebot vom Jugendtreff PULS richtet sich an junge Menschen aus Garmisch-Partenkirchen. Das Team der Gemeindejugendpflege hat immer ein Ohr für neue Ideen und für alles, was Jugendliche bewegt. Aber auch für Kinder ist einiges geboten. Unter dem Programmtitel „Kukuk“ (Kunst und Kultur an der Kanker) laden abwechslungsreiche Workshops – von Kunst über Tanz und Theater bis Skating – zum Kreativ- und Aktivsein ein.

Das PULS hat sich aber auch als Veranstaltungsort für Konzertevents einen Namen gemacht. So ist das mehrmals im Jahr stattfindende Noiseclub Festival längst nicht mehr nur bei Jugendlichen ein Pflichttermin, sondern auch bei musikbegeisterten Erwachsenen. Die Noiseclub-Bühne steht im Sommer draußen, im Winter drinnen, und der Eintritt ist immer umsonst.

KULTUREINRICHTUNGEN

Schmuckes Bücherhaus

BÜCHEREI GARMISCH

im Polz'n-Kaspar-Haus · Mohrenplatz 2 · Garmisch-Partenkirchen

Telefon: 08821 - 9672271 · www.buecherei-garmisch.de

E-Mail: buecherei-garmisch@t-online.de

Mo., 15 - 19 Uhr; Di., 17 - 19 Uhr; Do., 17 - 19 Uhr; Fr., 9 - 12 Uhr

Das 1595 erbaute Polz'n-Kaspar-Haus am Mohrenplatz ist eines der ältesten erhaltenen Häuser im Ortsteil Garmisch und ein Blickfang. Das schmucke Bauernhaus beherbergt seit 1989 die Bücherei Garmisch, die – gegründet bereits 1909 – unter der Trägerschaft der Pfarrei St. Martin steht. Das besondere Ambiente in den historischen Mauern, in denen auch regelmäßig Kunstausstellungen stattfinden, lädt kleine und große Leserinnen und Leser zum Verweilen und Schmökern ein.

Das Spektrum der zur Ausleihe bereitstehenden Bücher reicht von Romanen verschiedener Genres über Biographien und Sachbücher zu verschiedenen Themen bis zu Kinder- und Jugendliteratur. Zu den insgesamt rund 15.000 Medien der Bücherei zählen aber auch Zeitschriften, Hörbücher, DVDs, Gesellschaftsspiele und Tiptoi-Medien. Außerdem bietet die Bücherei auch rund 56.000 eMedien, also digitale Bücher, Hörbücher, Zeitungen und Zeitschriften über den Verbund Leo Süd an.



Neue Räume für lesende Familien

BÜCHEREI HINDENBURGSTRASSE

Hindenburgstraße 39 · Garmisch-Partenkirchen

Telefon: 08821 – 952315

www.gapa-evangelisch.de/buecherei-hindenburgstrasse

E-Mail: buecherei-hindenburgstrasse.gap@elkb.de

Di., 14 – 17 Uhr; Do., 16 – 18 Uhr; Fr., 17 – 19 Uhr;

Sa., 16.30 – 18 Uhr, So., 11 – 12.30 Uhr

Die Bücherei Hindenburgstraße befindet sich im Gemeindehaus der Evangelisch-Lutherischen Kirchengemeinde neben der Partenkirchner Johanneskirche. Im Rahmen der 2021 abgeschlossenen Generalsanierung des Gebäudes hat auch die Bücherei helle und ansprechende Räume erhalten. Geschaffen wurde

ein einladender Ort für alle Generationen, an dem fast 8.000 Medien übersichtlich zur bequemen Ausleihe präsentiert werden.

Mit Angeboten wie dem Bilderbuchkino für die Jüngsten, der Lesepyramide und dem Sommerferien-Lese-Club sowie regelmäßigen Besuchen von Grundschulklassen und Kindergartengruppen spricht die Bücherei Hindenburgstraße ganz besonders auch Kinder, Jugendliche und Familien an.



TIPP: Welches Buch wo vorhanden ist, kann man ganz bequem über den Verbundkatalog der Garmisch-Partenkirchner Büchereien herausfinden unter: <https://verbundgap.findus-internet-opac.de>

KULTUREINRICHTUNGEN



Lesestoff und Saatgut

PARTENKIRCHNER BÜCHEREI

Ludwigstraße 29 · Garmisch-Partenkirchen

Telefon: 08821 - 909154 · <https://partenkirchen.buecherei.blog>

E-Mail: buecherei.partenkirchen@t-online.de

Mo., 16.30 - 19 Uhr; Di., 14 - 19 Uhr; Mi., 17.30 - 19 Uhr; Do., 9.30 - 11.30 und 17.30 - 19 Uhr; Fr., 14 - 18 Uhr; Sa., 9.30 - 11.30 Uhr

Inmitten der Historischen Ludwigstraße hat die Partenkirchner Bücherei seit 1993 ihren Sitz. Gegründet im Jahr 1911 als „Luitpold-Bibliothek“ startete die Institution mit einem Anfangsbestand von 1.000 Büchern, der inzwischen auf rund 16.000 analoge und 65.000 digitale Medien angewachsen ist. In den Regalen findet sich Lesestoff für alle Altersstufen und Geschmäcker: Romane, Sachbücher, Kinder- und Jugendliteratur sowie Zeitschriften, aber auch Spiele, Hörbücher, Tonies und DVDs.

Außerdem können sich Interessierte in der Saatgutbibliothek kostenlos mit Gemüse-, Kräuter- und Blumensamen versorgen – und den Bestand wieder mit neuen Samen auffüllen. Die Partenkirchner Bücherei arbeitet mit Kindergärten, der Grund- und Mittelschule Partenkirchen und den weiterführenden Schulen des Ortes zusammen.

3 Fragen an ...

Tatjana Pokorny

Juniordirektorin Kleines Theater

Wo ist Ihr Lieblingsort in oder um Garmisch-Partenkirchen? Erzählen Sie gerne auch warum.

Mein absoluter Lieblingsort in Garmisch-Partenkirchen ist tatsächlich das Kleine Theater am Richard-Strauss-Platz. Es ist nicht nur ein Ort der Kunst, sondern auch ein Platz, an dem sich Menschen begegnen, Geschichten teilen und gemeinsam lachen, weinen oder unterhalten werden. Die Lage ist einfach traumhaft – mit dem Michael-Ende-Kurpark direkt anliegend. Für mich vereint unser Standort Kultur, Natur und Menschlichkeit in einem harmonischen Zusammenspiel.

Wie sieht Ihre kulturelle Vision für unseren Ort aus?

Meine Vision für Garmisch-Partenkirchen wäre, die Kultur im Allgemeinen noch mehr im Herzen der Einwohner zu verankern. In Bezug auf unser Theater möchte ich einen Ort zu schaffen, an dem Kultur nicht nur konsumiert, sondern aktiv erlebt und





gestaltet wird. Das Kleine Theater soll ein lebendiger Treffpunkt für alle sein – egal ob Einheimische oder Touristen, jung oder alt. Ich möchte Menschen zusammenbringen. Wir haben in den kommenden Jahren noch sehr spannende Projekte in Planung, die verschiedene Zielgruppen ansprechen werden.

Welcher Kulturmoment hat Sie dieses Jahr besonders berührt? Egal wo...

Dieses Jahr haben mich besonders unsere Schülervorstellungen von „Momo“ beeindruckt. Die Aufmerksamkeit und das Interesse der Kinder während der Aufführung haben gezeigt, wie stark Theater auf junge Menschen wirken kann. Nach der Vorstellung verdeutlichten zudem die spannenden Fragen der Schüler, dass sie nicht nur aufmerksam zugeschaut und zugehört, sondern auch die tieferen Themen verstanden und hinterfragt haben. Solche Momente bestärken mich in meiner Arbeit und in der Bedeutung, die Theater für das kulturelle Lernen und die Entwicklung junger Menschen hat.



KULTURARBEIT

Was wir machen

Wir unterstützen Kunst- und Kulturschaffende sowie kulturelle Institutionen und Vereine beratend, organisatorisch und finanziell im Rahmen unserer Kulturförderung.

Wir veranstalten eigene Kulturformate, wie das Mitmachfestival „GAP.beinand“, die Richard-Strauss-Tage, GaPa Klassik oder das Jubiläumsjahr „50 Jahre Momo“ in Kooperation mit den örtlichen Kulturschaffenden.

Wir wollen das kulturelle Leben in Garmisch-Partenkirchen fördern und mit neuen Vernetzungen, Kooperationen und Projekten nachhaltig bereichern.



Wir sind ...

Sandra Debus

Fachkraft für Kultur,
Markt Garmisch-Partenkirchen
E-Mail: kultur@gapa.de



Günter Steinebach

Kulturreferent,
Markt Garmisch-Partenkirchen
E-Mail: info@drsteinebach-gap.de



Walter Rutz

Geschäftsführer GaPa Kultur
gGmbH und GaPa Tourismus GmbH
E-Mail: geschaeftsfuehrung@
gapa-tourismus.de



Dr. Dominik Šedivý

Institutsleitung Richard-Strauss-
Institut, Künstlerische Leitung
Richard-Strauss-Tage,
GaPa Kultur gGmbH
E-Mail: info@gapa-kultur.de

2024



...**der Kulturbeirat** als beratendes Fachgremium:

- Andreas Mittermeier / Soziokultur, Kulturelle Bildung, Jugendkultur
- Veronika Rusch / Literatur
- Dr. Constanze Werner / Bildende Kunst, Bräuche und lebendige Traditionspflege
- Dr. Alois Maderspacher / Erinnerungskultur, Kulturelles Erbe
- Franz Birkner / Film & Medien
- Dr. Floriana Seifert / Darstellende Kunst, Michael-Ende-Expertin
- Helmut Kröll / Musik (nicht auf dem Foto)

E-Mail: kulturbeirat@gremien.gapa.de

Bild: Markt Garmisch-Partenkirchen

**ÖFFENTLICHE
SITZUNGSTERMINE:**



GAPKULTUR IM WEB:

 [---gapkultur](#)

 [gapkultur](#)

 markt.gapa.de

TICKET-SHOP:

www.gap-ticket.de



MARKT.GAPA.DE/KULTUR